

Stralcio planimetrico
Sc.: 1:400

proprietà:
lotto 153: Duilio Augusti & figli
lotto 152: Pilia Fabrizio

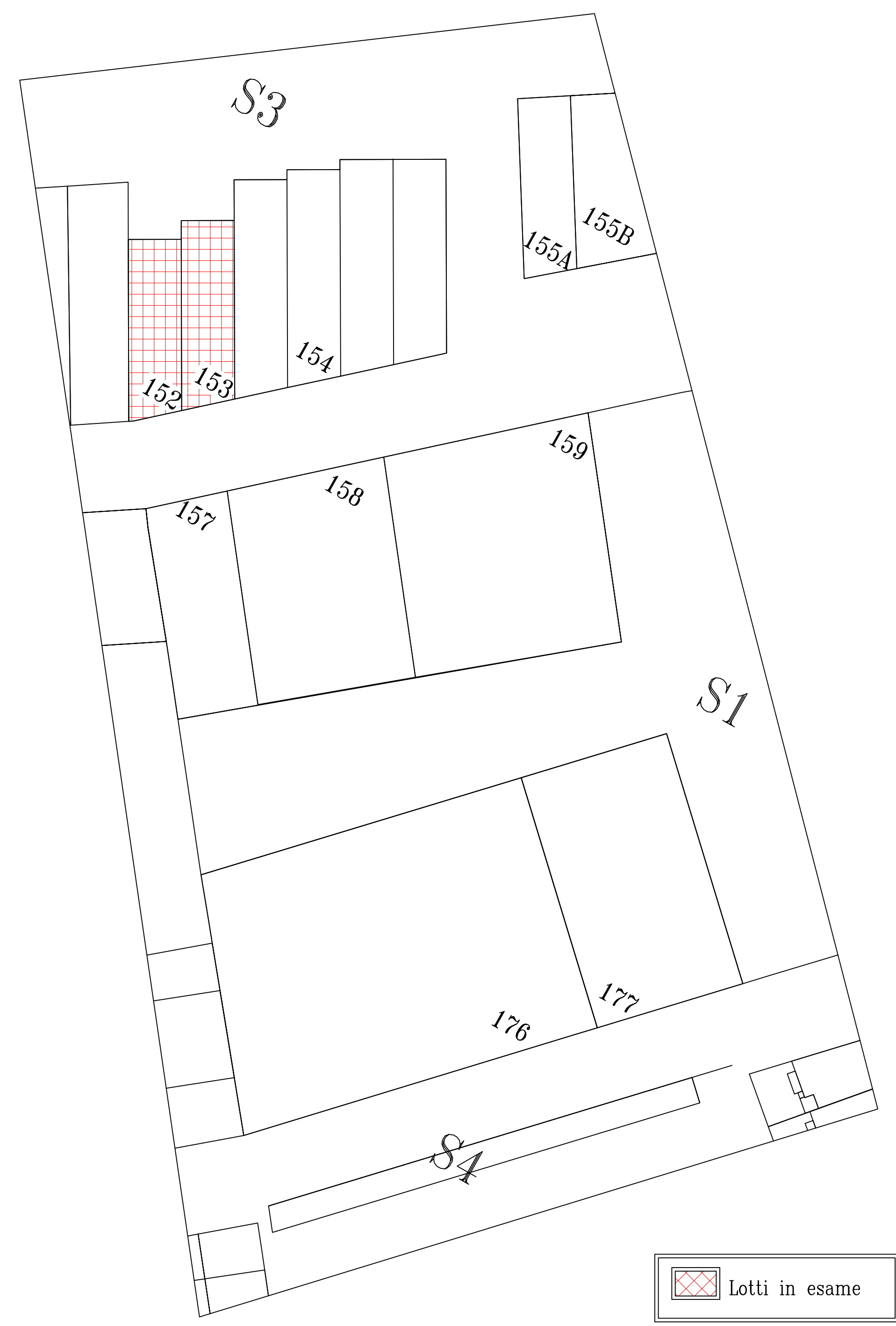

Lotti in esame

Prospetto tipo
sc. 1:200

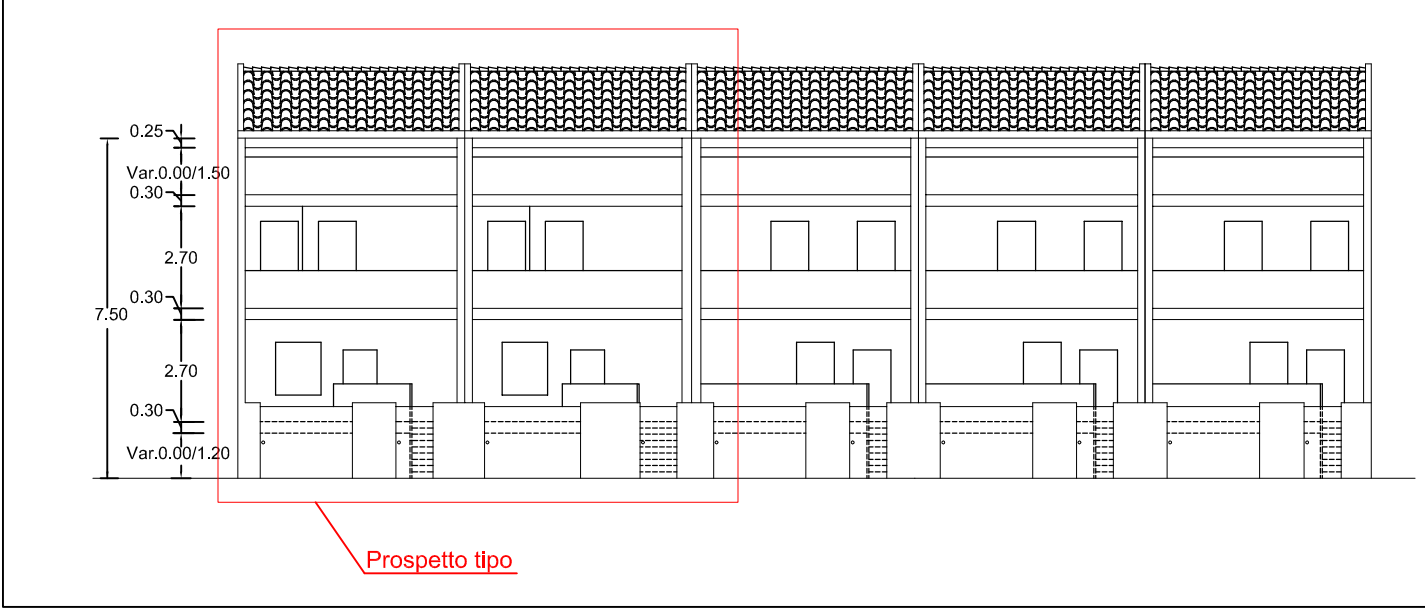

Lotto n° 153 (proprietà Duilio Augusti & Figli)

Pianta piano seminterrato sc. 1:200 Pianta piano terra sc. 1:200 Pianta piano primo sc. 1:200 Pianta piano secondo sc. 1:200

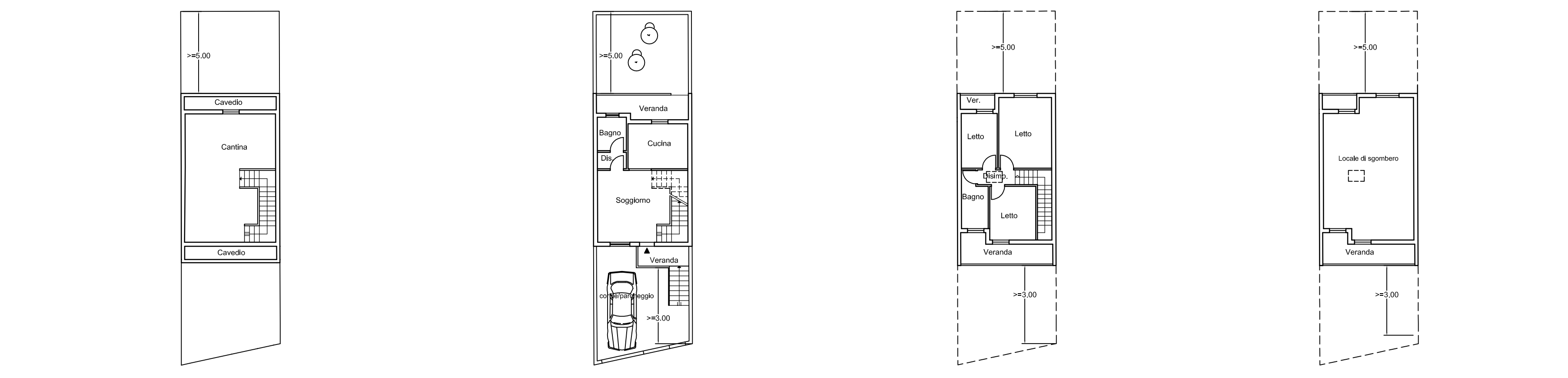

Lotto n° 152 (proprietà Pilia Fabrizio)

Pianta piano seminterrato sc. 1:200 Pianta piano terra sc. 1:200 Pianta piano primo sc. 1:200 Pianta piano secondo sc. 1:200

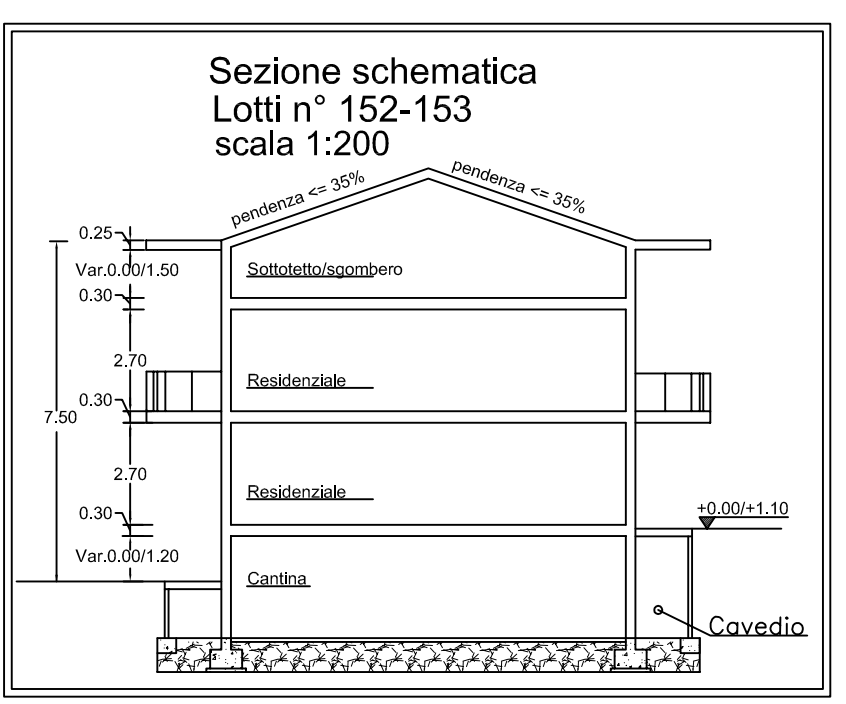
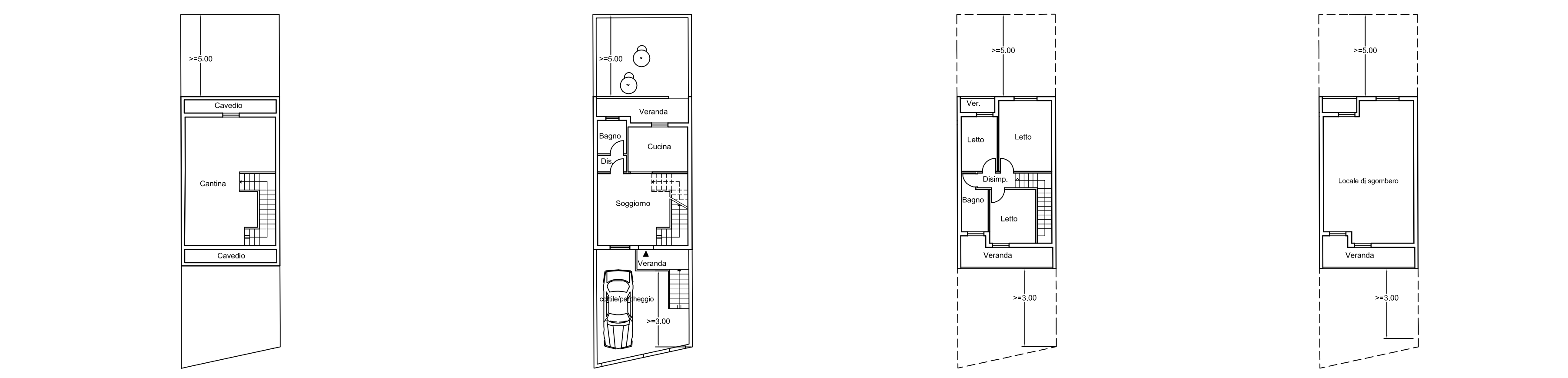

VISTI E TIMBRI

COMUNE DI SELARGIUS	
OGGETTO: P.R.U. "Paluna San Lussorio-Su Tremini de baxiu" Comparto n. 2. - Variante Urbanistica (ex art. 21, comma 2.bis L.R. 45/89 e ss.mm.ii) consistente in: - Assesamento delle superfici dei lotti con l'arrotondamento ad 1 mq; - Modifica plano-volumetrica dei lotti 152 e 153; nonché richiesta di autorizzazione al convenzionamento stralcio - risanamento urbanistico "PALUNA S.LUSSORIO-SU TREMINI DE BAXIU", comparto n. 2 - richiesta di convenzionamento parziale-	DATA Dicembre 2012
- Tipologia lotti n° 152-153 Proprietà: Duilio Augusti e figli, Pilia Fabrizio	AGGIORNAMENTI: Settembre 2013 Aprile 2015 Luglio 2015
PROPRIETÀ: Serri Francesca _____ Serri Ambrogio _____ Serri Valeria _____ Orri Daniele _____ Pischedda Alberto _____ Caredda M. Cristina _____ Pilia Fabrizio _____ Asuni Giancarlo _____ Duilio Augusti e Figli s.a.s. _____	SCALA: Varie TAVOLA: 6a PROGETTISTA E D.LL. Dott. Ing. Graziano Porcu PROGETTISTA Geom. Salvatore Sidi
STUDIO TECNICO ING. Graziano Porcu, Viale Trieste, 18 - Selargius (Ca) - Tel. 070/845593 email: ing.grazianoporcu@tiscali.it	